Wszystko o Ustawie PACT

USTAWA PACT: PRZEGLĄD

Choose VA

VA | U.S. Department of Veterans Affairs

Co to jest Ustawa PACT?

Wietnam | Okres Wojny w Zatoce | Po 9/11 - Afganistan i Irak

Ustawa PACT nosi imię sierżanta Heatha Robinsona i stanowi dotzymanie obietnicy zajęcia się kompleksową sprawą substancji toksycznych

To nowe prawo, które rozszerza opiekę zdrowotną i świadczenia VA na Weteranów narażonych na kontakt z paleniskami i innymi substancjami toksycznymi. Pomaga nam ono w zapewnieniu pokoleniom weteranów i ich ocalałym bliskim dostępu do należącym się im świadczeń.

Ustawa PACT:

- Rozszerza uprawnienia do opieki zdrowotnej VA na Weteranów narażonych na kontaktz substancjami toksycznymi i Weteranów z Wietnamu, Wojny w Zatoce Perskiej i okresie po 9/11.
- Rozszerza uprawnienia do świadczeń na Weteranów narażonych na kontakt z substancjami toksycznymi.

Ważne elementy Ustawy PACT

Ustawa ta **poszerza uprawnienia do opieki zdrowotnej VA na Weteranów wyeksponowanych na substancje toksyczne** i Weteranów z okresów wojnyw Wietnamie, Wojny w Zatoce Perskiej i po 9/11.

VA **usprawni proces decyzyjny** w kwestii określenia, jakie stany zdrowotne będą brane pod uwagę w przyznawaniu statusu domniemanego.

Każdy zapisany Weteran **przejdzie wstępny test na ekspozycję na substancje toksyczne** oraz test kontrolny przynajmniej raz na pięć lat. Niezapisani Weterani, którzy mają prawo do zapisu, otrzymają szansę do zapisania się i przejścia testu.

Kadra opieki zdrowotnej i weryfikatorzy wnioskówz VA otrzymają **przeszkolenie z zakresu ekspozycji na substancje toksyczne.**

W Ustawie jest wzmianka **o badaniach** na temat śmiertelności Weteranów służących w południowo-wschodniej Azji podczas Wojny w Zatoce Perskiej, trendów zdrowotnych u Weteranów z okresu po 9/11i wskaźników zachorowań na nowotwory u weteranów.

Ustawa ma pomóc VA **w stworzeniu większegoi bardziej wykwalifikowanej kadry pracowniczej** , aby sprostać rosnącemu zapotrzebowaniu na świadczeniai usługi.

Ustawa nadaje **upoważnienie 31 nowych ośrodkom** w całym kraju, zapewniając lepszy dostęp do opieki zdrowotnej VA.

Uprawnienia: Wojna w Zatoce Perskiej i okres po 9/11

Uprawnienia: Wojna w Zatoce Perskiej i okres po 9/11Jeśli Weteran służył w którejkolwiek z poniższych lokalizacji w podanych okresach, przysługuje mu uprawnienie do nowych domniemań związanych z Wojną w Zatoce. Dotyczy to również przestrzeni powietrznej nad dowolnym z wymienionych miejsc.

W dniu 2 sierpnia 1990 r. lub po nim:

- Bahrajn
- Irak
- Kuwejt
- Oman
- Katar
- Arabia Saudyjska
- Somalia
- Zjednoczone Emiraty Arabskie (ZEA)

W dniu 11 września 2001 r. lub po nim:

- Afganistan
- Dżibuti
- Egipt
- Jordania
- Liban
- Syria
- Uzbekistan
- Jemen

Nowe domniemane lokalizacje z ryzykiem promieniowania

Jeśli Weteran brał udział w którejś z poniższych misji, być może przysługuje mu prawo do domniemania ekspozycji na promieniowanie, wynikającej z Ustawy PACT.

Wydarzenie	Daty
Czyszczenie **Enewetak**	1 stycznia 1977 - 31 grudnia 1980
1980Czyszczenie bombowca Sił Powietrznych b-52, przenoszącego broń jądrową z wybrzeża **Palomares**	17 stycznia 1966 - 31 marca 1967
1967Reakcja na pożar bombowca Sił Powietrznych B-52, przenoszącego broń jądrową w pobliżu **Bazy Thule na Grenlandii**	21 stycznia 1968 - 25 września 1968

Stany zdrowotne mające domniemany związekze służbą

Od 10 sierpnia 2022 r. dodano szereg nowych stanów zdrowotnych mogących wynikać z różnych ekspozycji na substancje toksyczne podczas służby wojskowej. **ZGŁOŚ SIĘ JUŻ TERAZ** na **VA.gov/PACT** i przyspiesz proces przyznania Ci świadczeń.

- Astma (zdiagnozowana po służbie)
- Chłoniak (dowolny typ)
- Choroba ziarniniakowa
- Gammapatia monoklonalna o nieokreślonym znaczeniu (MGUS)
- Czerniak
- Glejak
- Nowotwór drug oddechowych (dowolny typ)
- Nowotwór głowy (dowolny typ)
- Nowotwór limfatyczny (dowolny typ)
- Nowotwór mózgu
- Nowotwór nerek
- Nowotwór przewodu pokarmowego (dowolny typ)
- Nowotwór szyi
- Nowotwór trzustki
- Przewlekła obturacyjna choroba płuc (POChP)
- Przewlekłe zapalenie błony śluzowej nosa
- Przewlekłe zapalenie oskrzeli
- Przewlekłe zapalenie zatok przynosowych
- Rozedma płuc
- Sarkoidoza
- Śródmiąższowa choroba płuc
- Włóknienie płuc
- Wysokie ciśnienie tętnicze (nadciśnienie)
- Zapalenie opłucnej
- Zarostowe zapalenie oskrzelików
- Nowotwór układu rozrodczego (dowolny typ)

Prawo do uczestnictwa w programie opieki zdrowotnej

Weterani służący w poniższych lokalizacjach i w podanych okresach, mogą zapisać się do programu opieki zdrowotnej VA **JUŻ TERAZ:**

- **Republika Wietnamu** (między 9 stycznia 1962 r. a 7 maja 1975 r.)
- **Tajlandia w dowolnej bazie USA lub Królestwa Tajlandii** (między 9 stycznia 1962 r. a 30 czerwca 1976 r.)
- **Laos** (między 1 grudnia 1965 r. a 30 września 1969 r.)
- **Niektóre prowincje Kambodży** (między 16 a 30 kwietnia 1969 r.)
- **Guam lub Samoa Amerykańskie lub ich wody terytorialne** (między 9 stycznia 1962 r. a 31 lipca 1980 r.)
- **Johnston lub wezwany tam okręt** (między 1 stycznia 1972 r. a 30 września 1977 r.)

Weterani z okresu wojny w Wietnamie mogą teraz wnioskować o nadanie domniemanego stanu zdrowotnego wynikającego z kontaktuz defoliantem**:**

- **Gammopatia monoklonalna o nieokreślonym znaczeniu (MGUS)**
- **Nadciśnienie (wysokie ciśnienie tętnicze)**

Okres specjalnych zapisów: 1 października 2022 - 1 października 2023

dla Weteranów walk z okresu po 9/11, którzy skończyli służbę **między 11 września 2001 r. a 1 października 2013 r.** Zapisy są bezpłatne, nie ma rocznych opłat, a opieka zdrowotna również może być darmowa!

Prawo do uczestnictwa w programieopieki zdrowotnej

KTO: Wszyscy Weterani przyjęci do opieki zdrowotnej VA

CO: Krótki (5-10 minut) wywiad, mający na celu zidentyfikowanie i udokumentowanie potencjalnych ekspozycji na substancje toksyczne podczas służby wojskowej

KIEDY: Przynajmniej raz na 5 lat

GDZIE: Ośrodki medyczne i kliniki VA

PO CO: Aby wspomagać długofalowe leczenie Weteranówi zapewniać rzetelną oraz kompleksową opiekę

JAK: Weterani mogą spytać o testy podczas najbliższego spotkania w VA

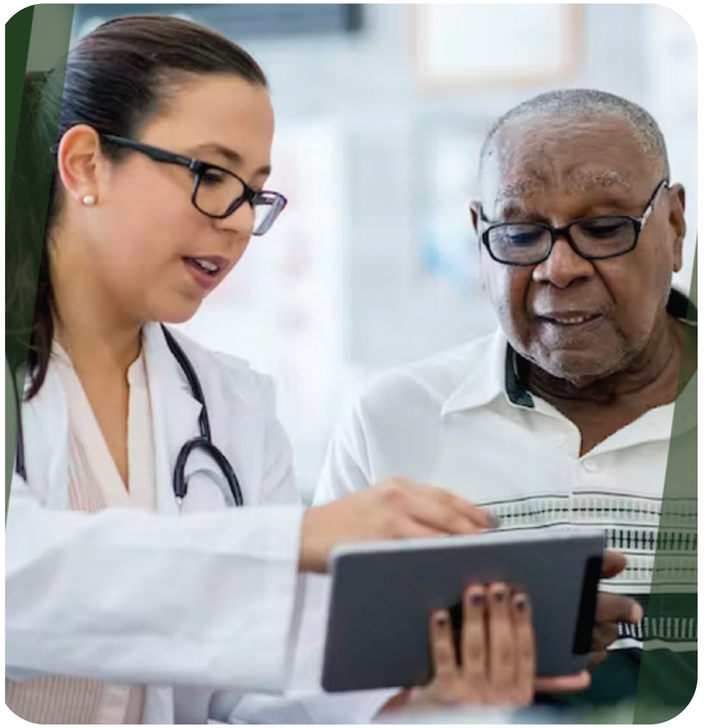

Składanie wniosków w celu otrzymania świadczeń

Weterani mogą składać wnioski o orzeczenie u nich nowego domniemanego stanu zdrowia

- **Nowy wnios**—jeśli Weteran nigdy wcześniej nie ubiegał się o orzeczenie domniemanego stanu zdrowia
- **Dodatkowy wniosek**—jeśli odmówiono wcześniej orzeczenia, lecz obecnie dany stan zdrowia można uznać za domniemany

- Jeśli w przeszłości VA odrzuciło wniosek o orzeczenie domniemanego stanu zdrowia, lecz obecnie Weteran ma prawo do świadczeń, VA podejmie próbę kontaktu z taką osobą, więc nie musi ona składać dodatkowego wniosku.

- Priorytetem dla VA są wnioski Weteranów chorych na nowotwór, ponieważ zależy nam, aby szybko otrzymali oni dostęp do niezbędnych im świadczeń i opieki.

- **Wnioski oczekujące:** jeśli stan zdrowia Weterana został dodany do listy domniemanych stanów zdrowia* po złożeniu wniosku, VA rozpatrzy taką sprawę na podstawie domniemania.

*W przypadku domniemanych stanów zdrowia nie wymaga się dowodów, że owe stany są wynikiem służby wojskowej. Weterani muszą jedynie spełnić wymogi służby i mieć aktualną diagnozę stanu domniemanego. Aby pomóc w pozytywnym rozpatrzeniu wniosku, Weterani powinni przysłać dowolną dokumentację potwierdzającą.

Pozostali poszkodowani Weterani i ocalali bliscy

Co z dodatkowymi świadczeniami i opieką dla pozostałych Weteranów i ich ocalałych bliskich?

W związku z Ustawą PACT, ocalali bliscy mogą mieć prawo do świadczeń VA, w tym odszkodowania DIC oraz świadczeń pochówkowych.

- Odszkodowanie DIC
- Świadczenia pochówkowe

Otrzymaj opiekę i świadczenia, na które ZASŁUGUJESZ!

Zgłoś się do VA.gov/PACT już dzisiaj.

Kiedy i jak mam złożyć wniosek?

ZGŁOŚ SIĘJUŻ TERAZ!

Co jeśli wcześniej odrzucono mój wniosek?

Weterani, których wnioski dotyczące ekspozycji na substancje toksyczne zostały wcześniej odrzucone, powinni złożyć dodatkowy wniosek. Gdy VA go otrzyma, zweryfikuje dokument pod kątem nowych przepisów.

***Więcej informacji na VA.gov/PACT lub pod* 1-800-MyVA411**