Wszystko o Ustawie PACT

# USTAWA PACT: PRZEGLĄD

Choose VA

VA | U.S. Department of Veterans Affairs

# Co to jest Ustawa PACT?

Wietnam | Okres Wojny w Zatoce | Po 9/11 - Afganistan i Irak

## Ustawa PACT nosi imię sierżanta Heatha Robinsona i stanowi dotzymanie obietnicy zajęcia się kompleksową sprawą substancji toksycznych

To nowe prawo, które rozszerza opiekę zdrowotną i świadczenia VA na Weteranów narażonych na kontakt z paleniskami i innymi substancjami toksycznymi. Pomaga nam ono w zapewnieniu pokoleniom weteranów i ich ocalałym bliskim dostępu do należącym się im świadczeń.

**Ustawa PACT:**

- Rozszerza uprawnienia do opieki zdrowotnej VA na Weteranów narażonych na kontaktz substancjami toksycznymi i Weteranów z Wietnamu, Wojny w Zatoce Perskiej i okresie po 9/11.
- Rozszerza uprawnienia do świadczeń na Weteranów narażonych na kontakt z substancjami toksycznymi.

# Ważne elementy Ustawy PACT

Ustawa ta **poszerza uprawnienia do opieki zdrowotnej VA na Weteranów wyeksponowanych na substancje toksyczne** i Weteranów z okresów wojnyw Wietnamie, Wojny w Zatoce Perskiej i po 9/11.

VA **usprawni proces decyzyjny** w kwestii określenia, jakie stany zdrowotne będą brane pod uwagę w przyznawaniu statusu domniemanego.

Każdy zapisany Weteran **przejdzie wstępny test na ekspozycję na substancje toksyczne** oraz test kontrolny przynajmniej raz na pięć lat. Niezapisani Weterani, którzy mają prawo do zapisu, otrzymają szansę do zapisania się i przejścia testu.

Kadra opieki zdrowotnej i weryfikatorzy wnioskówz VA otrzymają **przeszkolenie z zakresu ekspozycji na substancje toksyczne.**

W Ustawie jest wzmianka **o badaniach** na temat śmiertelności Weteranów służących w południowo-wschodniej Azji podczas Wojny w Zatoce Perskiej, trendów zdrowotnych u Weteranów z okresu po 9/11i wskaźników zachorowań na nowotwory u weteranów.

Ustawa ma pomóc VA **w stworzeniu większegoi bardziej wykwalifikowanej kadry pracowniczej** , aby sprostać rosnącemu zapotrzebowaniu na świadczeniai usługi.

Ustawa nadaje **upoważnienie 31 nowych ośrodkom** w całym kraju, zapewniając lepszy dostęp do opieki zdrowotnej VA.

# Uprawnienia: Wojna w Zatoce Perskiej i okres po 9/11

Uprawnienia: Wojna w Zatoce Perskiej i okres po 9/11Jeśli Weteran służył w którejkolwiek z poniższych lokalizacji w podanych okresach, przysługuje mu uprawnienie do nowych domniemań związanych z Wojną w Zatoce. Dotyczy to również przestrzeni powietrznej nad dowolnym z wymienionych miejsc.

## W dniu 2 sierpnia 1990 r. lub po nim:

- Bahrajn
- Irak
- Kuwejt
- Oman
- Katar
- Arabia Saudyjska
- Somalia
- Zjednoczone Emiraty Arabskie (ZEA)

## W dniu 11 września 2001 r. lub po nim:

- Afganistan
- Dżibuti
- Egipt
- Jordania
- Liban
- Syria
- Uzbekistan
- Jemen

# Nowe domniemane lokalizacje z ryzykiem promieniowania

Jeśli Weteran brał udział w którejś z poniższych misji, być może przysługuje mu prawo do domniemania ekspozycji na promieniowanie, wynikającej z Ustawy PACT.

| Wydarzenie | Daty |
|---|---|
| Czyszczenie **Enewetak** | 1 stycznia 1977 - 31 grudnia 1980 |
| 1980Czyszczenie bombowca Sił Powietrznych b-52, przenoszącego broń jądrową z wybrzeża **Palomares** | 17 stycznia 1966 - 31 marca 1967 |
| 1967Reakcja na pożar bombowca Sił Powietrznych B-52, przenoszącego broń jądrową w pobliżu **Bazy Thule na Grenlandii** | 21 stycznia 1968 - 25 września 1968 |

# Stany zdrowotne mające domniemany związekze służbą

Od 10 sierpnia 2022 r. dodano szereg nowych stanów zdrowotnych mogących wynikać z różnych ekspozycji na substancje toksyczne podczas służby wojskowej. **ZGŁOŚ SIĘ JUŻ TERAZ** na VA.gov/PACT i przyspiesz proces przyznania Ci świadczeń.

- Astma (zdiagnozowana po służbie)
- Choroba ziarniniakowa
- Gammapatia monoklonalna o nieokreślonym znaczeniu (MGUS)
- Czerniak
- Glejak
- Nowotwór drug oddechowych (dowolny typ)
- Nowotwór głowy (dowolny typ)
- Nowotwór limfatyczny (dowolny typ)
- Nowotwór mózgu
- Nowotwór nerek
- Nowotwór przewodu pokarmowego (dowolny typ)
- Nowotwór szyi
- Nowotwór trzustki
- Przewlekła obturacyjna choroba płuc (POChP)
- Przewlekłe zapalenie błony śluzowej nosa
- Przewlekłe zapalenie oskrzeli
- Przewlekłe zapalenie zatok przynosowych
- Rozedma płuc
- Sarkoidoza
- Śródmiąższowa choroba płuc
- Włóknienie płuc
- Wysokie ciśnienie tętnicze (nadciśnienie)
- Zapalenie opłucnej
- Zarostowe zapalenie oskrzelików
- Nowotwór układu rozrodczego (dowolny typ)

# Prawo do uczestnictwa w programie opieki zdrowotnej

Weterani służący w poniższych lokalizacjach i w podanych okresach, mogą zapisać się do programu opieki zdrowotnej VA **JUŻ TERAZ:**

- **Republika Wietnamu** (między 9 stycznia 1962 r. a 7 maja 1975 r.)
- **Tajlandia w dowolnej bazie USA lub Królestwa Tajlandii** (między 9 stycznia 1962 r. a 30 czerwca 1976 r.)
- **Laos** (między 1 grudnia 1965 r. a 30 września 1969 r.)
- **Niektóre prowincje Kambodży** (między 16 a 30 kwietnia 1969 r.)
- **Guam lub Samoa Amerykańskie lub ich wody terytorialne** (między 9 stycznia 1962 r. a 31 lipca 1980 r.)
- **Johnston lub wezwany tam okręt** (między 1 stycznia 1972 r. a 30 września 1977 r.)

Weterani z okresu wojny w Wietnamie mogą teraz wnioskować o nadanie domniemanego stanu zdrowotnego wynikającego z kontaktuz defoliantem**:**

- **Gammopatia monoklonalna o nieokreślonym znaczeniu (MGUS)**
- **Nadciśnienie (wysokie ciśnienie tętnicze)**

## Okres specjalnych zapisów: 1 października 2022 - 30 wrzesień 2023

dla Weteranów walk z okresu po 9/11, którzy skończyli służbę **między 11 września 2001 r. a 1 października 2013 r.** Zapisy są bezpłatne, nie ma rocznych opłat, a opieka zdrowotna również może być darmowa!

# Prawo do uczestnictwa w programieopieki zdrowotnej

**KTO:** Wszyscy Weterani przyjęci do opieki zdrowotnej VA

**CO:** Krótki (5-10 minut) wywiad, mający na celu zidentyfikowanie i udokumentowanie potencjalnych ekspozycji na substancje toksyczne podczas służby wojskowej

**KIEDY:** Przynajmniej raz na 5 lat

**GDZIE:** Ośrodki medyczne i kliniki VA

**PO CO:** Aby wspomagać długofalowe leczenie Weteranówi zapewniać rzetelną oraz kompleksową opiekę

**JAK:** Weterani mogą spytać o testy podczas najbliższego spotkania w VA

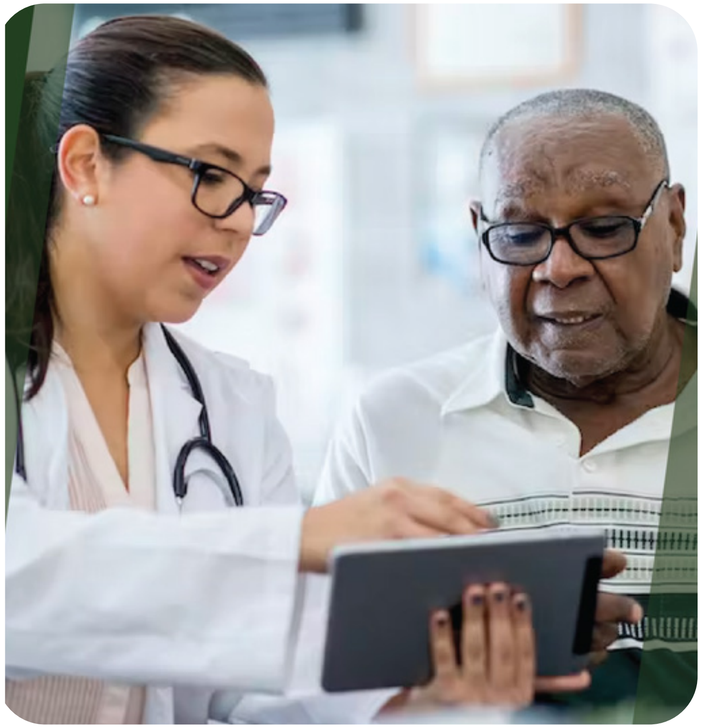

# Składanie wniosków w celu otrzymania świadczeń

**Weterani mogą składać wnioski o orzeczenie u nich nowego domniemanego stanu zdrowia**

- **Nowy wnios**—jeśli Weteran nigdy wcześniej nie ubiegał się o orzeczenie domniemanego stanu zdrowia
- **Dodatkowy wniosek**—jeśli odmówiono wcześniej orzeczenia, lecz obecnie dany stan zdrowia można uznać za domniemany

- Jeśli w przeszłości VA odrzuciło wniosek o orzeczenie domniemanego stanu zdrowia, lecz obecnie Weteran ma prawo do świadczeń, VA podejmie próbę kontaktu z taką osobą, więc nie musi ona składać dodatkowego wniosku.

- Priorytetem dla VA są wnioski Weteranów chorych na nowotwór, ponieważ zależy nam, aby szybko otrzymali oni dostęp do niezbędnych im świadczeń i opieki.

- **Wnioski oczekujące:** jeśli stan zdrowia Weterana został dodany do listy domniemanych stanów zdrowia* po złożeniu wniosku, VA rozpatrzy taką sprawę na podstawie domniemania.

*W przypadku domniemanych stanów zdrowia nie wymaga się dowodów, że owe stany są wynikiem służby wojskowej. Weterani muszą jedynie spełnić wymogi służby i mieć aktualną diagnozę stanu domniemanego. Aby pomóc w pozytywnym rozpatrzeniu wniosku, Weterani powinni przysłać dowolną dokumentację potwierdzającą.

# Pozostali poszkodowani Weterani i ocalali bliscy

## Co z dodatkowymi świadczeniami i opieką dla pozostałych Weteranów i ich ocalałych bliskich?

**W związku z Ustawą PACT, ocalali bliscy mogą mieć prawo do świadczeń VA, w tym odszkodowania DIC oraz świadczeń pochówkowych.**

- Odszkodowanie DIC
- Świadczenia pochówkowe

## Otrzymaj opiekę i świadczenia, na które ZASŁUGUJESZ!

**Zgłoś się do VA.gov/PACT już dzisiaj.**

# Kiedy i jak mam złożyć wniosek?

**ZGŁOŚ SIĘJUŻ TERAZ!**

## Co jeśli wcześniej odrzucono mój wniosek?

Weterani, których wnioski dotyczące ekspozycji na substancje toksyczne zostały wcześniej odrzucone, powinni złożyć dodatkowy wniosek. Gdy VA go otrzyma, zweryfikuje dokument pod kątem nowych przepisów.

***Więcej informacji na VA.gov/PACT lub pod* 1-800-MyVA411**